

FA2 : Promouvoir les savoir-faire locaux et les circuits courts afin de dynamiser l'économie locale

NOM DU PROJET

Nom du Porteur de Projet

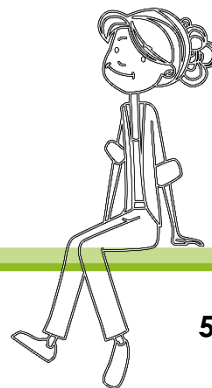

PRE-REQUIS OBLIGATOIRE :

5 points

Innovation/Expérimentation

- o Thématique
- o Produits / services
- o Méthode / organisation

➔ Pour les projets événementiels (séminaire, foire, festival...), il s'agit de la première édition sur le territoire du GAL

/5

CRITERES STRATEGIQUES :

5 points

- | | | |
|---|----------------------------|----------------------------|
| o Le projet engage des partenariats dans sa réalisation | <input type="checkbox"/> 0 | <input type="checkbox"/> 1 |
| o Le projet est reconductible et/ou pérenne | <input type="checkbox"/> 0 | <input type="checkbox"/> 1 |
| o Le projet répond à plusieurs axes et/ou objectifs opérationnels de la stratégie LEADER | <input type="checkbox"/> 0 | <input type="checkbox"/> 1 |
| o Le projet a un rayonnement au-delà de l'échelle communale | <input type="checkbox"/> 0 | <input type="checkbox"/> 1 |
| o Le projet a des retombées directes et/ou indirectes identifiées et significatives sur l'environnement | <input type="checkbox"/> 0 | <input type="checkbox"/> 1 |

/5

FA2 : Promouvoir les savoir-faire locaux et les circuits courts afin de dynamiser l'économie locale

CRITERES OPERATIONNELS FA2 :

10 points

- | | | |
|--|----------------------------|----------------------------|
| o Le projet prévoit la création d'emploi
(y compris CDD et/ou temps partiel) | <input type="checkbox"/> 0 | <input type="checkbox"/> 2 |
| o Le projet prévoit l'utilisation de matières et/ou ressources locales
(Territoire de l'Uzège-Pont du Gard) | <input type="checkbox"/> 0 | <input type="checkbox"/> 2 |
| o Le projet maintient et/ou développe les savoirs faire locaux
(Métiers d'art, pierre sèche, métiers du cheval, agricultures...) | <input type="checkbox"/> 0 | <input type="checkbox"/> 1 |
| o Le projet développe les offres de formations sur le territoire | <input type="checkbox"/> 0 | <input type="checkbox"/> 1 |
| o Le projet a un impact environnemental sur le territoire
(Label ou certification et/ou utilise des produits verts
labellisés/certifiés, réduction des émissions carbone,
gestion des déchets...) | <input type="checkbox"/> 0 | <input type="checkbox"/> 2 |
| o Le projet permet le maintien et/ou la création d'un commerce
de première nécessité | <input type="checkbox"/> 0 | <input type="checkbox"/> 1 |
| o Le projet s'inscrit dans une démarche de circuits courts
(Approvisionnement en produits locaux ...) | <input type="checkbox"/> 0 | <input type="checkbox"/> 1 |

/10

Barème de notation :

- o < à 10 : projet rejeté
- o < à 12 : projet à retravailler
- o >= à 12 : projet accepté

Total : /20

Comité de programmation
du **date**,

La Présidente du GAL

Bérengère NOGUIER